VUES DE SÈTE

vuesdesete.free.fr

Un projet inspiré de LA FRANCE VUE D'ICI

PRÉSENTATION DU PROJET

Inspiré du projet LA FRANCE VUE D'ICI, trois sétois, âgés de 18 à 25 ans, ont été invités à réaliser des reportages photo sur leur ville et à dévoiler les résultats sur un blog intitulé VUES DE SÈTE.

La construction de ce blog s'est faite en plusieurs étapes. Dans un premier temps par une initiation à la photographie, l'apprentissage du logiciel nécessaire à la retouche, la solution d'hébergement du blog et la mise en place d'une charte graphique. Cette première partie technique a été organisée par Concerthau.

Dans un second temps, chaque jeune a choisi un sujet. Sur le même principe que le projet photographique LA FRANCE VUE D'ICI, ils sont partis à la rencontre des habitants, des commerçants, des structures associatives qui font de Sète une ville si singulière. Gilles Favier, photographe et directeur artistique de LA FRANCE VUE D'ICI et de CéTàVOIR, les a accompagné tout au long de leurs reportages pour les aider à aller au bout de leurs démarches photographiques. Une véritable master class a été organisée où l'intervenant les a initié à la photographie argentique et numérique mais aussi à la manière de réaliser un reportage documentaire : du choix du sujet à l'editing final, en passant par la rédaction d'un texte présentant leurs sujets.

Parallèlement à ces prises de vue, l'équipe des éducateurs d'APS34 a été mobilisée pour accompagner les jeunes lors des journées de prises de vue. Des sorties sur des sites géographiques et culturels sétois ont également permis aux stagiaires de découvrir la ville de Sète : le môle, le Mont St Clair, le CRAC, la MID ont fait l'objet de ces découvertes.

Dans un objectif d'acquérir de nouvelles connaissances professionnelles, le groupe a pu se rendre à la rédaction de Midi Libre de Sète ainsi qu'au service communication et à l'imprimerie municipale de la ville.

À noter que l'ensemble de ces jeunes a été mobilisé par l'équipe de la Mission Locale Insertion Jeunes du Bassin de Thau.

Deux mois plus tard, le blog VUES DE SÈTE est en ligne. Et nous vous invitons à découvrir ici une partie des reportages.

ILIES EL BOURKHISSI

23 ans. Né à Sète. Issu d'une famille nombreuse d'origine berbère, il pratique encore la langue maternelle, l'Amazigh. Intéressé par la vidéo et le documentaire.

La ville de Sète, presqu'île situé à cheval entre l'étang de Thau et le golfe du Lyon, respire par son port.
Le port de Sète est un grand port de pêche historique en méditerranée.
La pêche est une culture ancrée dans cette ville depuis plusieurs siècles.
C'est l'âme de l'identité sétoise.

ROSEINDA SANTIAGO

Habite à Sète, titulaire d'un CAP cuisine. Passionnée de danse hip-hop et de mode. Elle aimerait devenir vendeuse dans un magasin de prêt-à-porter.

Je suis passionnée par la cuisine et par la photo et j'ai eu envie de m'intéresser aux spécialités Sètoises.
Sète connue pour la pèche, le tourisme, l'activité portuaire a aussi une forte identité gastronomique.
J'ai voulu traduire en photo la richesse et la générosité des saveurs et des couleurs de ces différents plats ; tielles, macaronade, moules farcies, encornets farcis, rouille de sèche, bourride…
Je vous souhaite un bon appétit et une bonne dégustation photo.

NICOLAS TRINEL

23 ans. Habite Sète. Titulaire d'un BEP restauration. Il est passionné de nature et aimerait devenir photographe animalier.

J'ai deux passions : La photographie et les animaux.
L'occasion était donc trop belle pour ne pas aller rencontrer les protégée de l'association « Pattes de velours » ; les chats de la pointe courte.
Là-bas ils sont nourris, stérilisés et bichonnés par tous les bénévoles de l'association.
Les chats font partie du décor de ce haut lieu du tourisme Sétois.

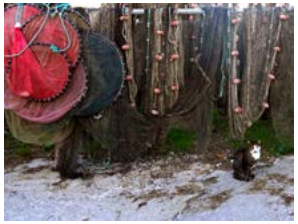

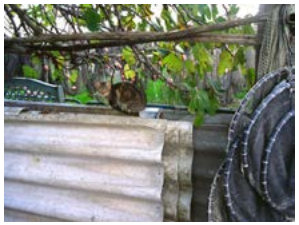
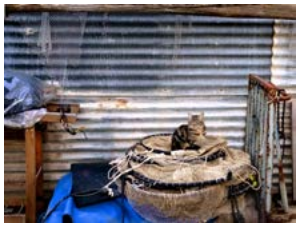

MAKING OFF

Travail avec Gilles Favier dans les locaux de la Maison de l'Image Documentaire, visite de Midi Libre, travail dans les locaux de Concerthau, visite au service communication de la ville de Sète et visite du vernissage de l'exposition « Ce qui nous lie » à la Maison de l'Image Documentaire.

VUES DE SÈTE

Action réalisée dans le cadre du FDAJ et de la politique de la ville avec le soutien de la DRAC Occitanie, du CGET, de la Région Occitanie / Pyrénées - Méditerranée, le Conseil Départemental de l'Hérault, de la CAF de l'Hérault et de la ville de Sète.

Du 3 octobre au 5 décembre 2018

Noms des photographes
Nicolas Trinel
Roseinda Santiago
Ilies El Bourkhissi

Structures organisatrices
APS34
CéTàVOIR
Concerthau
MLIJ

http://vuesdesete.free.fr

Remerciements aux équipes
d'APS34,
de CéTàVOIR et plus particulièrement à Gilles Favier,
de Concerthau et plus particulièrement à Laurent Gatto ,
de la MLIJ,

au bureau de Midi Libre de Sète,
au service communication et à l'imprimerie municipale de la ville de Sète,

ainsi qu'à : la tiellerie Paradiso, le restaurant Ho Gobie, le restaurant Le bistrot du pêcheur, la poissonnerie Marinello, la Maison de la Zézettes de Sète, Comme à la maison, la Pointe-courte, l'association Pattes de Velours, les Halles et la Criée, particulièrement à Kelly TARBOURIECH directrice, du Port de Pêche.