basta!
Le roman photo
contre le harcèlement

Une jeune fille allant à ses cours de danse se fait régulièrement harceler par deux anciennes amies qui vont jusqu'à la kidnapper. Par chance, un héros du nom de Chat Noir vient à son secours. Grâce au Sharingan il met hors d'état de nuire les harceleuses. Les filles parviendront-elles à se réconcilier ?

Une fille se nommant Esmaène marche dans la rue en direction de son cours de danse quand tout à coup, elle se fait embêter par deux anciennes amies qui sont devenues ennemies suite à un malentendu.

Les deux filles s'enfuient lâchement après avoir jeté les cailloux.

La semaine suivante, Esmaène téléphone à sa copine.

1 mois plus tard, les deux amies reviennent pour frapper Esmaène afin de pouvoir la kindnapper.

Chat noir rentre chez elle. Sur son chemin, elle découvre du sang et décide de suivre les traces.

Elle découvre la victime inconsciente dans une maison abandonnée.

Elle la détache.

Soudain Chat noir entend des bruits.

Sur le point de se faire frapper, Chat Noir fait du Sharingan.

Les harceleuses sont immobilisées pendant 1 minute.

Chat Noir lance des cartes sur les harceleuses. Le choc touche une zone sensible du cerveau qui les rend à nouveau gentilles.

Un peu plus tard, Chat Noir et Esmaène se remettent de leurs émotions.

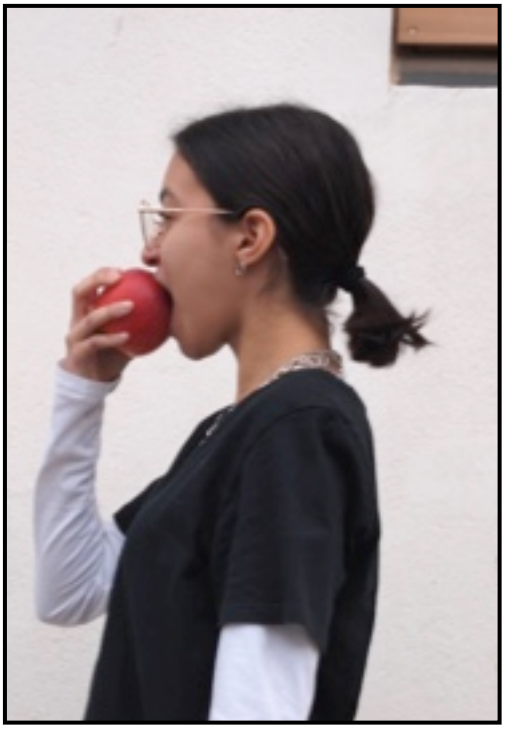

Après ça, les trois filles se sont réconciliées et décident de s'amuser au parc.

Les trois filles ennemies redevenues meilleures amies pour la vie essayent d'oublier cette affreuse histoire .

AMIES POUR LA VIE !!!!!!

Diara, Doria, Maïssane et Alya vous présentent

WONDER WOMAN

L'histoire de deux femmes qui arrivent à vaincre le harcèlement.

Un soir dans la ville de Sète, une jeune fille nommée Marine discute tranquillement à table avec sa maman Cristina.

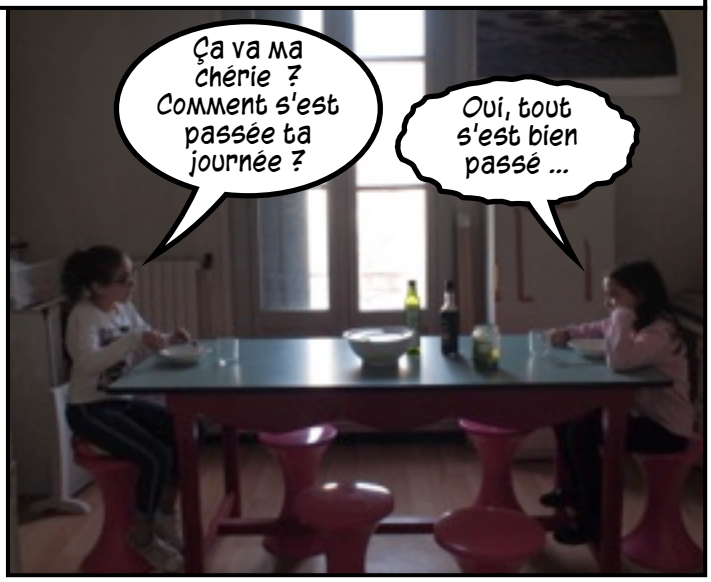

Marine dit d'un air désespéré.

D'un air énervé, sa mère lui répond.

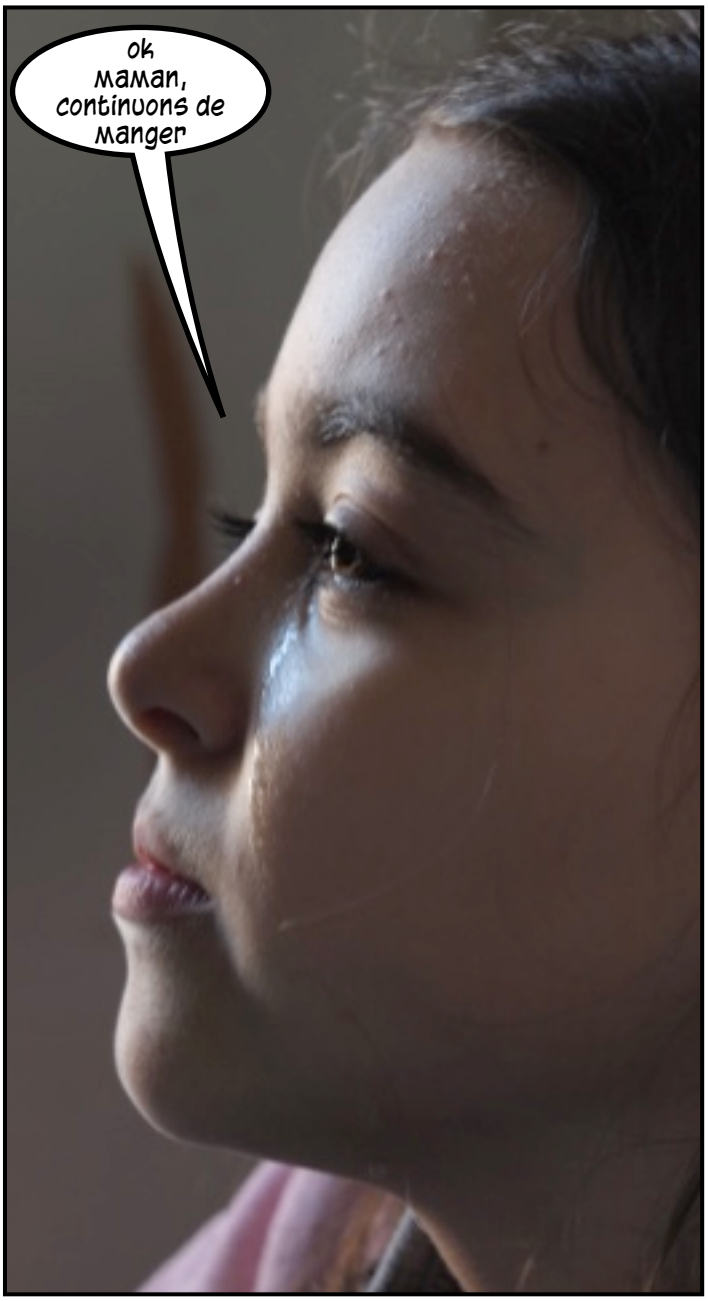

Le lendemain à l'école, Marine est assise dans la cour de récré et se fait agresser par une bande de camarades. Ils la frappent.

Elle se lève pour courir et s'enfuir. Ses camarades la suivent et lui tirent les cheveux pour l'attraper.

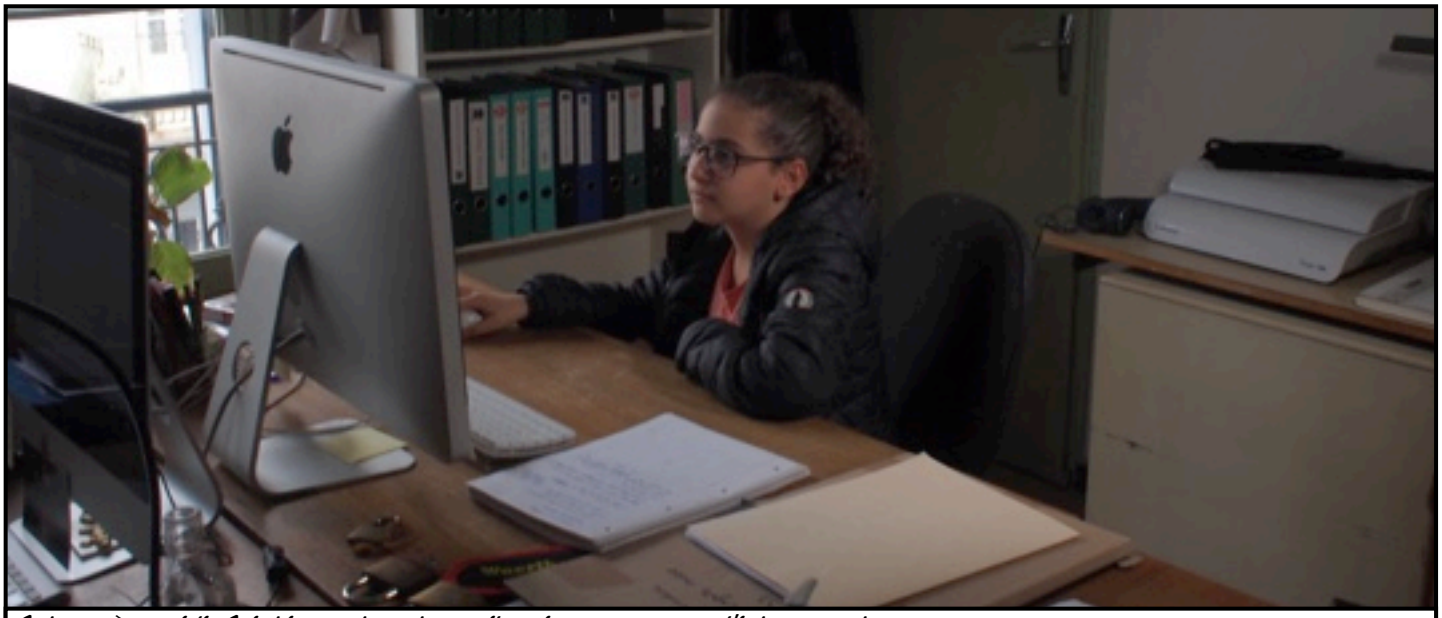

Cet après -midi, Cristina est au travail mais un message l'interrompt.

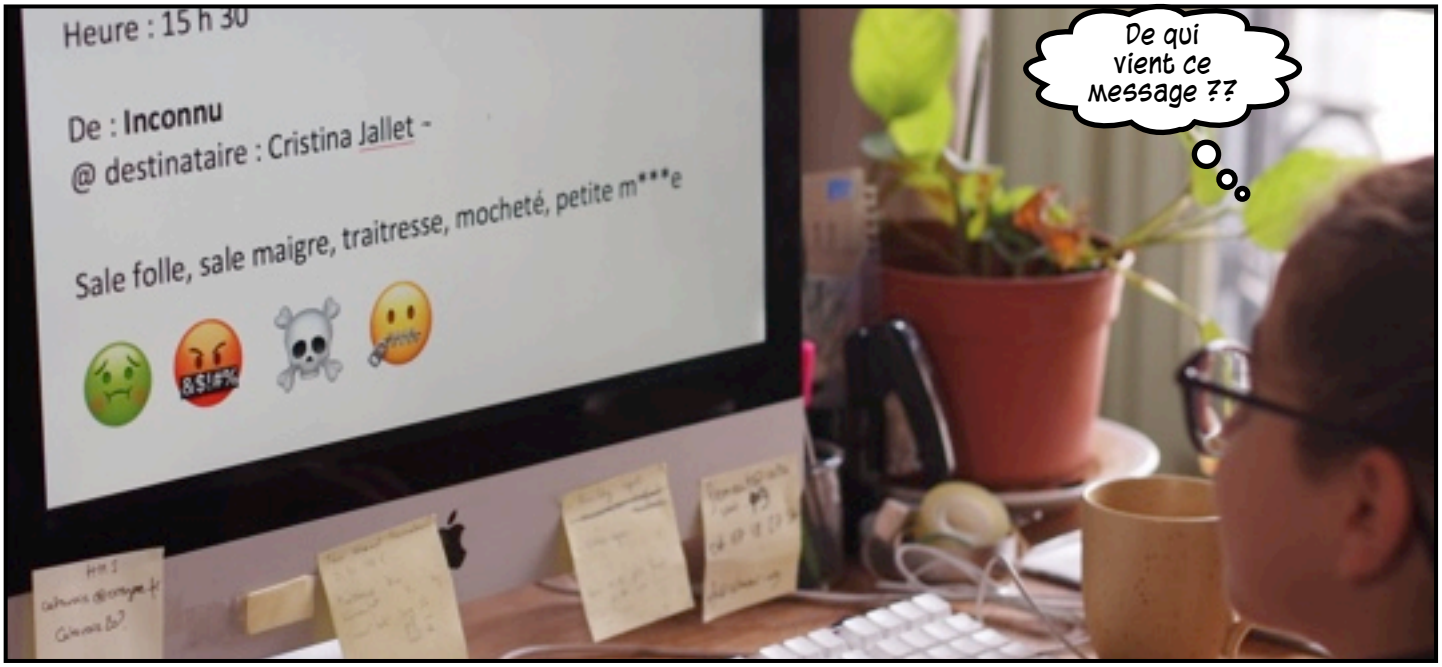

Le soir suivant, Marine rentre de l'école avec plein de bleus. Elle décide de cacher ses blessures avec un bonnet et une écharpe .

Cristina décide tout de même d'enlever l'écharpe et le bonnet à sa fille .

Le soir même, les filles trouvent une solution et se transforment en ...

...WONDER WOMAN

Les Wonder Woman vont vers les agresseuses pour les rendre plus gentilles et décident de leur lancer des confettis magiques .

Les confettis explosent de partout .

Toutes les filles deviennent amies .

Dans l'après-midi, Diara l'agresseuse de Cristina consulte un psychologue. Elle s'est rendue compte que ce n'est pas bien d'harceler les autres.

Quelques jours plus tard, au bureau de Cristina. Diara vient lui rendre visite.

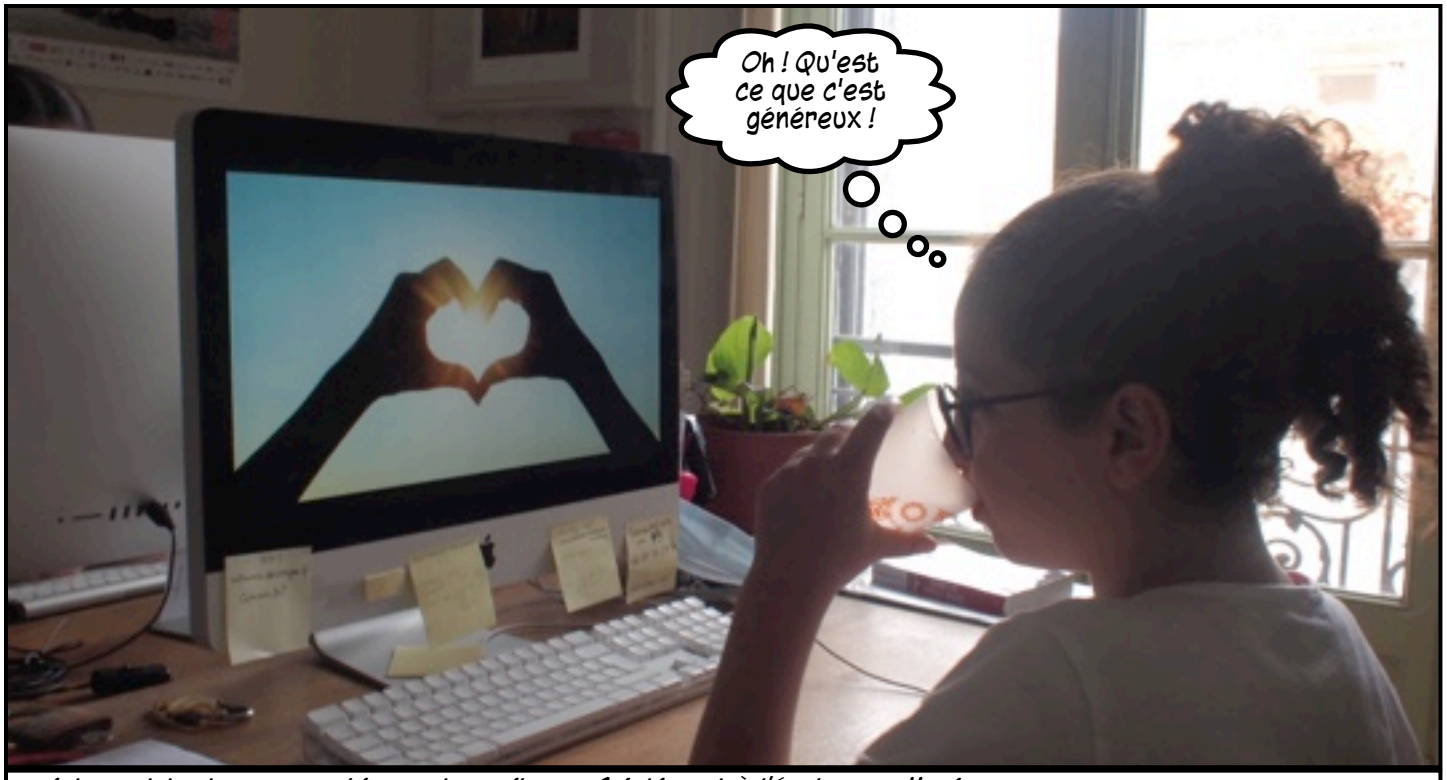

Maintenant tout se passe bien au travail pour Cristina et à l'école pour Marine.

Fin

LE MAKING OF

Ce roman photo est le résultat d'un projet mené par la MID en partenariat
avec le centre social de la ville de Sète.

Il a été soutenu par la politique de la ville de Sète.

Le stage s'est déroulé du 22 au 26 Février 2021 avec des jeunes âgées de 10 à 14 ans.
Photographe intervenante : Alexa Brunet

Remerciements aux apprentis photographes, scénaristes, actrices et réalisatrices :
Alya, Amel, Doha, Diara, Doria, Esmaène, Maïssanne
ainsi qu'à l'équipe des Voûtes, à la MID et à Alexa Brunet.

Remerciements au service communication de la ville de Sète qui a réalisé l'impression de ce livret en mars 2021.

Alya

Amel

Doha

Diara

Doria

Esmaène

Maïssane

La Maison de l'Image Documentaire
17 Rue Lacan - 34200 Sète
04 67 18 27 54 - www.la-mid.fr